

Resp.
2.**M**

eménto me- i* De- us, qui- a ven- tus est

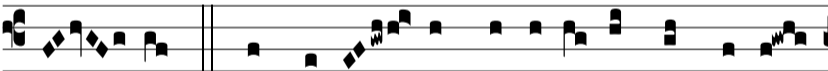

vi- ta me- a: † Nec aspí- ci- at me vi- sus hó-

mi- nis. Ψ De pro- fún- dis clamá- vi ad te, Dómi-

ne: Dómi- ne, exáudi vo- cem me- am. † Nec.