Salmo responsorial **D 1 e**

Sal. 121 (122) 1-2. 4-5

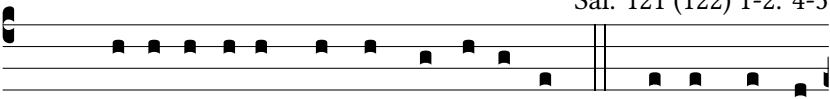

℣. 1. Qué a-legrí- a cuando *me di*-**je**-ron: ℟. Vamos con a-

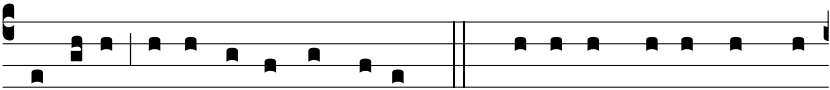

legrí- a a la ca-sa del Señor. ℣. 2. Ya están pi-sando nues-

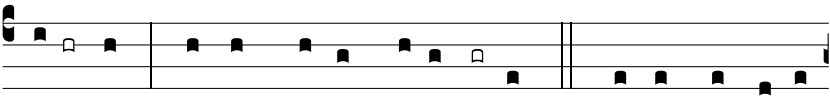

tros pies * tus umbra-*les*, *Je***ru**-sa-lén. ℟. Vamos con a-le-

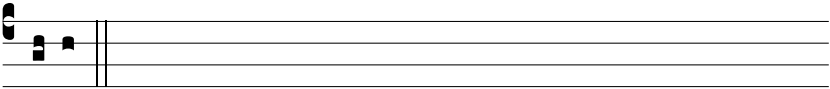

grí- a.

1. [Qué alegría cuando *me di***je**ron: ℟. Vamos con alegría a la casa del Señor.

2. Ya están pisando nues**tros** pies * tus umbra*les*, *Je***ru**salén. ℟. Vamos con alegría.]

3. Allá suben las tribus, las tribus del **Se**ñor, * según la costumbre de Israel, a celebrar el nom*bre del* **Se**ñor. ℟. Vamos con alegría.

4. En ella están los tribunales de jus**ti**cia, * en el pala*cio de* **Da**vid. ℟. Vamos con alegría.