Ant. 8 G.

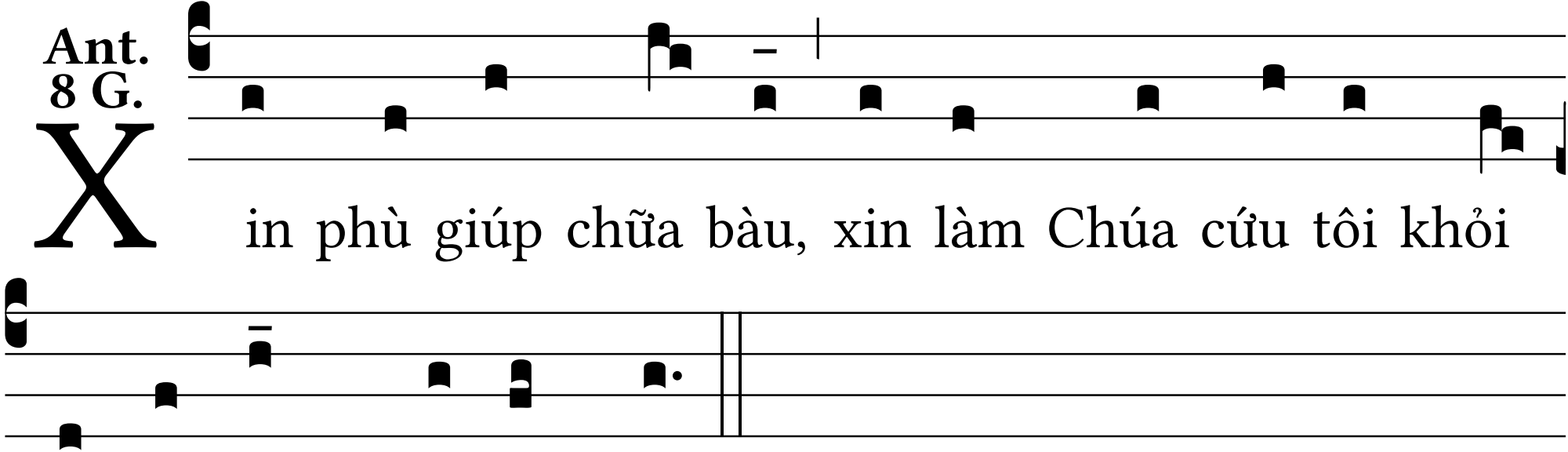
Xin phù giúp chữa bàu, xin làm Chúa cứu tôi khỏi
bị hư mất, Chúa rủ thương.