8 G. Must be a joke

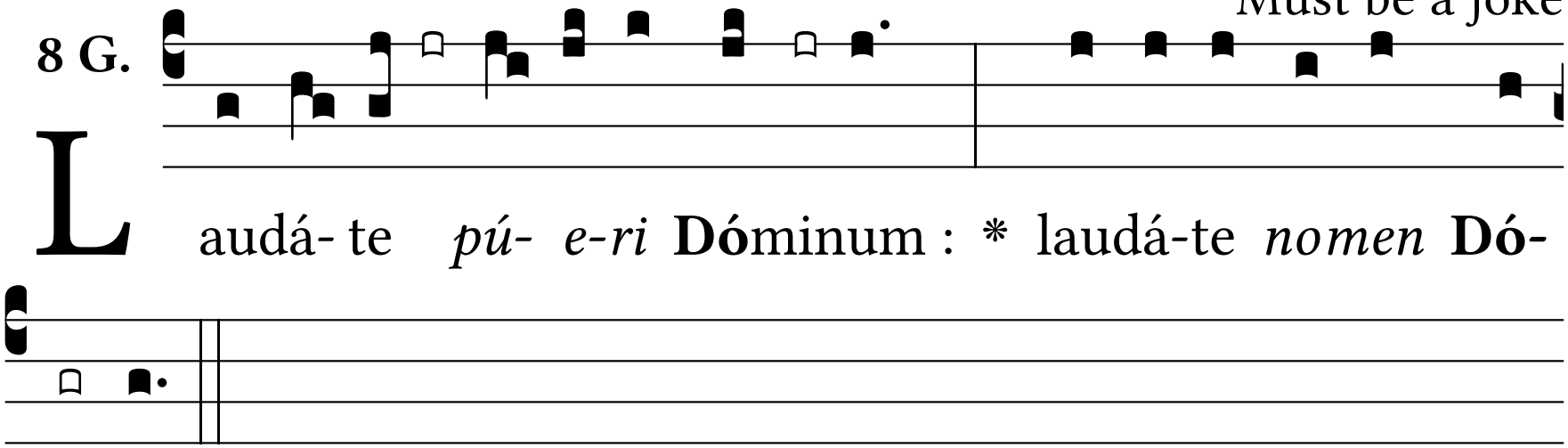

L audá- te *pú- e-ri* **Dó**minum : * laudá-te *nomen* **Dó-**

mi-ni.

2. Sit nomen Dómi*ni bene***dí**ctum, * ex hoc nunc, et us*que in* **saé**culum.

3. A solis ortu us*que ad oc***cá**sum, * laudábile *nomen* **Dó**mini.

4. Excélsus super om*nes gentes* **Dó**minus, * et super caelos glór*ia* **e**jus.

5. Quis sicut Dóminus Deus noster, qui *in altis* **há**bitat, * et humília réspicit in caelo *et in* **ter**ra?

6. Súscitans *a terra* **ín**opem, * et de stércore é*rigens* **páu**perem :

7. Ut cóllocet e*um cum prin***cí**pibus, * cum princípibus pó*puli* **su**i.

8. Qui habitáre facit stér*ilem in* **do**mo, * matrem filió*rum lae***tán**tem.

9. Glória *Patri, et* **Fí**lio, * et Spirí*tui* **San**cto.

10. Sicut erat in princípio, *et nunc, et* **sem**per, * et in saécula saecu*lórum.* **A**men.